

-----Oorspronkelijk bericht-----

Van: noreply@e-inwoner.nl <noreply@e-inwoner.nl>

Verzonden: dinsdag 10 september 2019 11:46

Aan: info <Info@haarlemmermeer.nl>

Onderwerp: Er is een nieuwe melding opbrek / opslag

Beste collega's,

Er is een nieuw meldingsformulier tijdelijke verkeersmaatregel / opbrek en opslag binnengekomen. Willen jullie dit oppakken?



# Meldingsformulier tijdelijke verkeersmaatregel / opbrek en opslag

## Algemene gegevens

Wilt u een container melden?\* Nee

## Werkzaamheden

### Gegevens van de aanvrager

Naam bedrijf De Jong Zuurmond Infrabeheer Onderhoud en Services BV  
Naam aanvrager\* M. Burghoorn  
Adres\* Katijdeweg 20  
Postcode 4153RG  
Woonplaats\* Beesd  
Telefoonnummer\* 0345-686205  
E-mail\* m.burghoorn@kroezeinfrabv.nl

De gegevens die u hieronder invult, worden door de gemeente gepubliceerd op de website, onder 'wegwerkzaamheden'.

Ik wil de volgende werkzaamheden melden:\*

Wat is de reden van de werkzaamheden? Tijdelijke verkeersmaatregel  
aanbrengen kleikist en aanbrengen parkeervakken

Wat is de locatie van de werkzaamheden?

Geef een omschrijving van de locatie rijbaan en parkeervakken  
Datum werkzaamheden 28-10-2019  
tot 08-11-2019  
Werktijden van 07:00:00  
tot 17:00:00

Oppervlakte werk in m<sup>2</sup>

Soort opslag

Wat voor soort verkeersmaatregel(en) wordt er getroffen? hele wegafsluiting

Let ook op: De tijdelijke verkeersmaatregel voldoet aan de richtlijnen uit de CROW-publicatie 'Maatregelen op niet-autosnelwegen, Werk in Uitvoering 96b'. Ook mag het werk geen schade toebrengen aan de openbare grond, geen gevaar opleveren voor de bruikbaarheid van de weg of voor doelmatig beheer en onderhoud van de weg

### Bereikbaarheid tijdens werkzaamheden

Wie is de contactpersoon?\* M. van Haarlem  
Telefoonnummer\* 0623170352  
Contactpersoon bij calamiteit\* M. van Haarlem  
Telefoonnummer bij calamiteit\* 0623170352

## Benodigde documenten

U stuurt de volgende documenten mee: Bij melding van opbrek en / of opslag stuurt u mee:- tekening of plattegrond met de geplaatste objecten

Voeg bijlagen toe:

Bij melding van een tijdelijke verkeersmaatregel stuurt u mee:- verkeersplan / tekening volgens CROW 'maatregelen op niet-autosnelwegen'- omleidingsplan (indien van toepassing)- planning (indien van toepassing)- BLVC-plan (indien van toepassing)

Voeg bijlagen toe:

Beknopte omschrijving werkwijze kleikist

Hillegommerdijk.pdf

concept omleiding.pdf

Hillegommerdijk\_Fase 1.pdf

## Beknopte omschrijving werkwijze kleikist Hillegommerdijk te Lisserbroek

- Het werkvak is gelegen op de Hillegommerdijk vanaf het begin van de bebouwde kom en Hillegommerdijk 86.
- Werkzaamheden bestaan uit ontgraven van grond, het aanbrengen van een kleikist en het aanbrengen van parkeervakken aan de kanaalzijde.
- De werkzaamheden staan gepland in de periode 28-10 t/m 08-11-2019.
- De weg is tijdens de werkzaamheden afgesloten voor doorgaand verkeer.
- Langzaam bestemmingsverkeer blijft mogelijk (fiets aan de hand).
- Doorgaand verkeer wordt omgeleid.
- Het werkvak blijft toegankelijk nood- en hulpdiensten en aanwonenden.

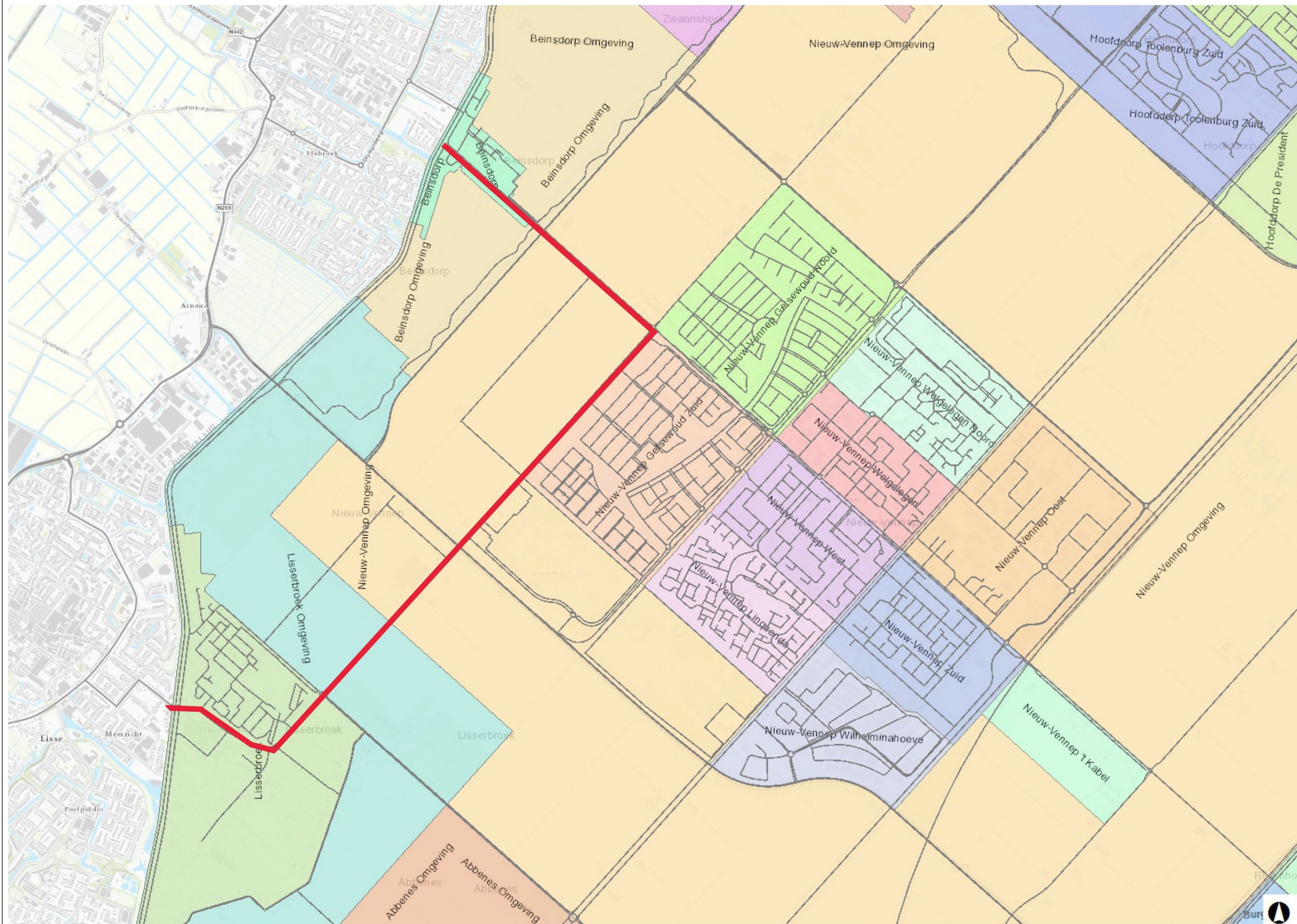

Legenda

- Wegassen
- Buurtten**
- Aalsmeerderbrug
- Abbenes
- Abbenes Dijk
- Abbenes Omgeving
- Badhoevedorp Antoniushoeve
- Badhoevedorp Bouwlust
- Badhoevedorp Centrum
- Badhoevedorp Dijk
- Badhoevedorp Nieuwe Meer
- Badhoevedorp Noordoost
- Badhoevedorp Noordwest
- Badhoevedorp Omgeving
- Badhoevedorp Oost
- Badhoevedorp Schuilhoeve
- Badhoevedorp West
- Badhoevedorp Zuid
- Beinsdorp
- Beinsdorp Omgeving
- Boesingheliede
- Buitenkaag
- Burgerveen
- Cruquius
- Cruquius Cruquiushoeve
- Cruquius Omgeving
- H&S Haarlemmerliede en Penningsveer
- H&S Halfweg
- H&S Oostelijke Liede Oever
- H&S Spaarndam (gedeeltelijk)
- H&S Spaarwoude
- H&S Verspreide huizen Houtrakpolder
- Hoofddorp Beukenhorst Oost
- Hoofddorp Bornholm Oost
- Hoofddorp Bornholm West
- Hoofddorp Buiten
- Hoofddorp De Hoek



Aan deze tekening kunnen geen rechten worden ontleend

Schaal is indicatief

Auteur: -Auteur-

Datum: 21-12-2018

Schaal: 1:24.000

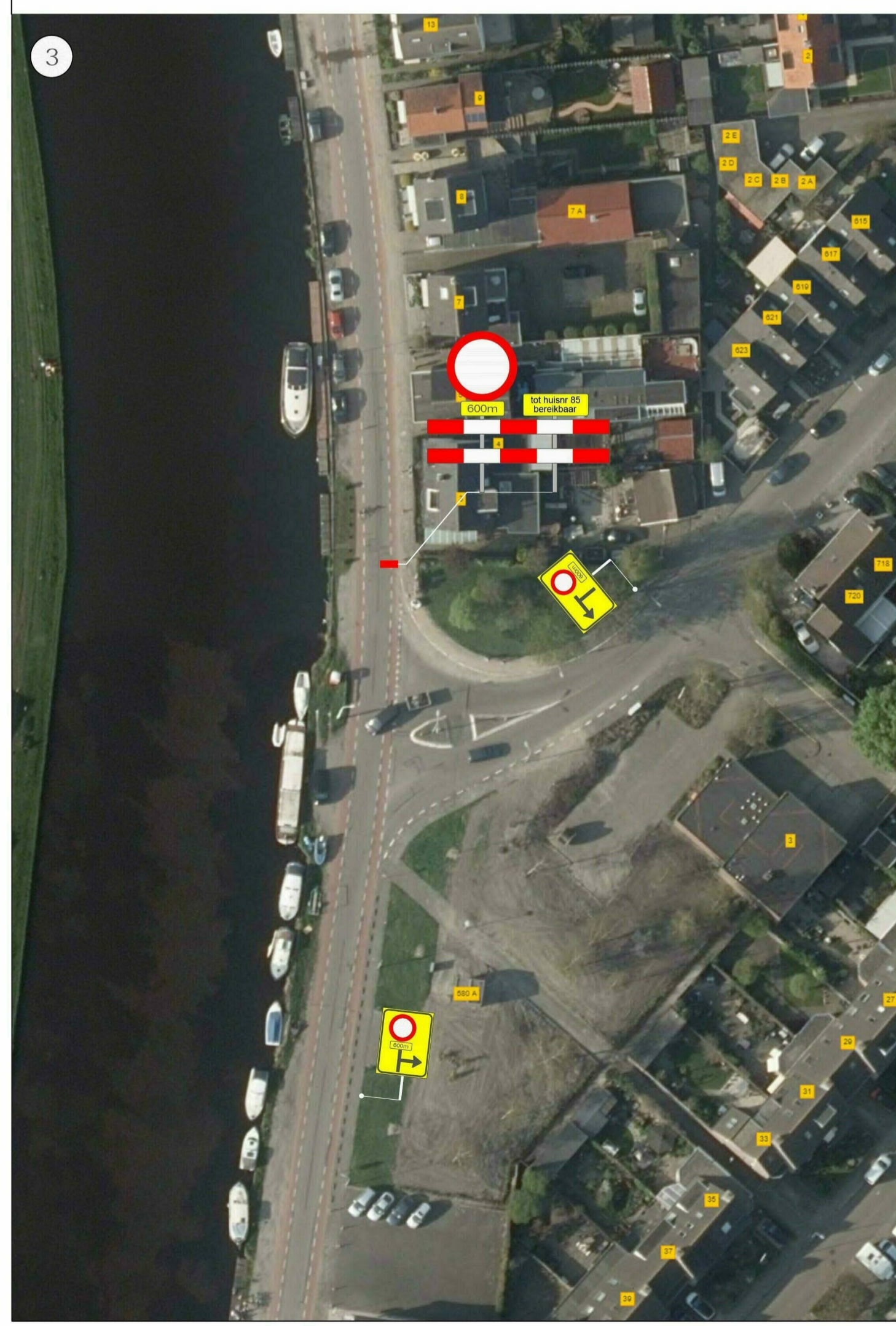
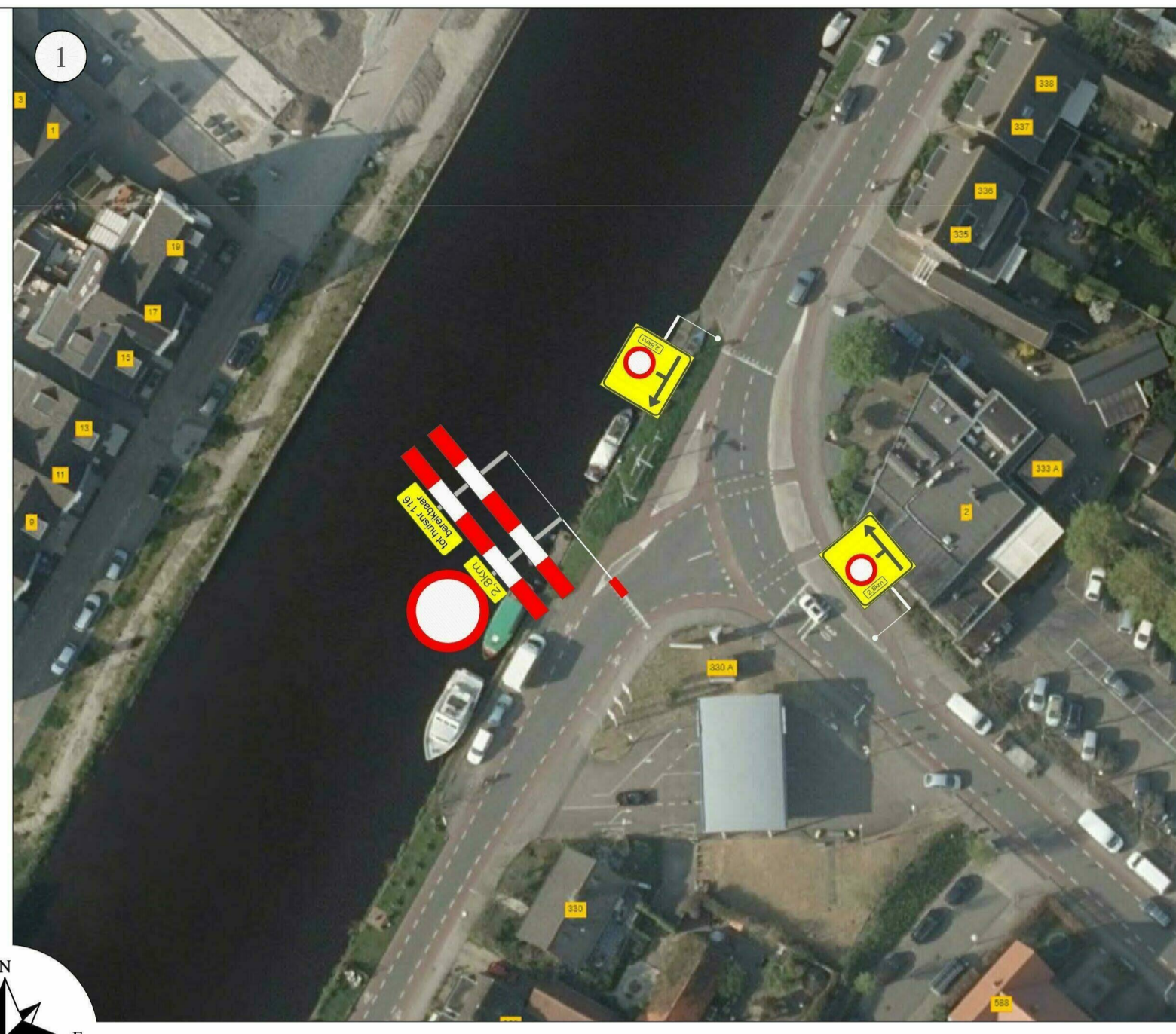
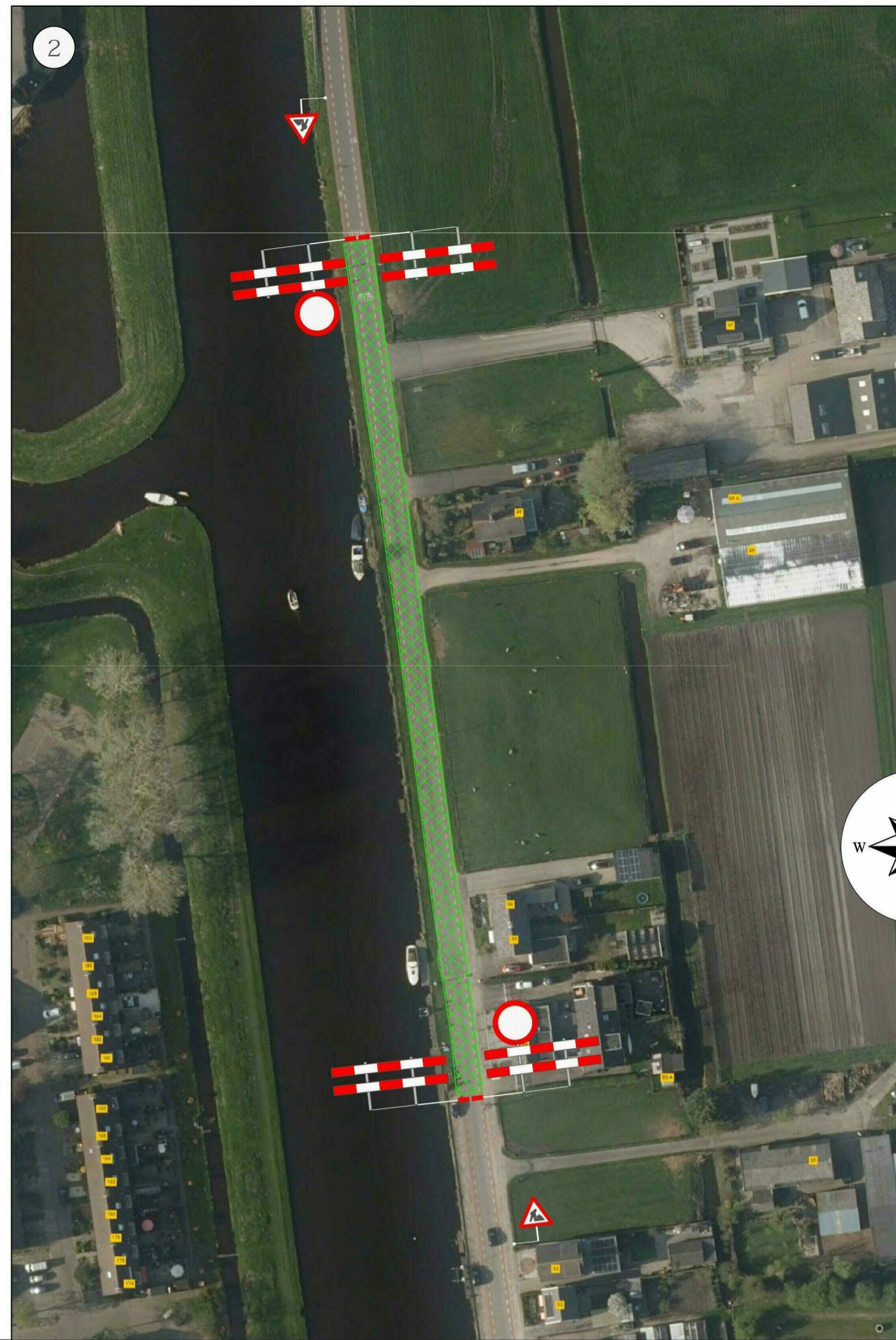

- Legenda:**
- Vooraankondiging  
plaatsen 2 weken voor aanvang werkzaamheden
  - Routebord
  - Hillegommerdijk dicht van tot (140/105)

<b>Hillegommerdijk</b> Hillegommerdijk Fase 1 Omleiding B – L: Via Lissebroekerweg – IJweg – Vennepeweg			
getekend	JSC	par.	d.d. 19-03-2019
gecontroleerd	PKU	par.	d.d. 19-03-2019
afgekeurd		par.	d.d.
formaat A1	schaal nvt	in 1	bladen blad nr. 1
status		versie	1.0